



TOURNEE DU GROUPE REGIONAL MÉDITERRANÉE

Jeudi 10 octobre 2024

Heure de rendez-vous : Accueil café à partir de 8 h 30

Début de la réunion à 9 heures

Lieu de rendez-vous : Maison forestière de Combe Fagouze au sein de la Forêt Départementale de la Montagne Noire, 11390 LES MARTYS (Aude)

Coordonnées GPS : 43.401016 , 2.321396

**Thème(s) : « La Sylviculture Mélangée à Couvert Continu :
Quelles déclinaisons dans nos forêts ? »**

Programme de la journée :

Matin :

- Accueil et présentation de la journée
- Visite d'un peuplement mélangé au sein de la Forêt Départementale de la Montagne Noire – Présentation des objectifs du propriétaire (Conseil Départemental de l'Aude) et déclinaison par son gestionnaire (Office National des Forêts)
- Déplacement vers la forêt privée du Sambres (communes de Roquefère/ Mas Cabardès) Stratégie de conversion de peuplements régularisés de Douglas vers une gestion à couvert continu. Mise en œuvre par le gestionnaire, la coopérative COSYLVA

Repas tiré du sac sur le terrain, ou dans une salle suivant les conditions météo.

Après-midi :

- Déplacement vers la forêt privée d'Audemar (commune de Lacombe) - Comment gérer le mélange dans une logique de couvert continu ? Mise en œuvre par le gestionnaire, la coopérative COSYLVA

Fin de la journée vers 17h – 17h30.

Des bottes ou des chaussures de marche ainsi qu'une tenue imperméable sont les bienvenues

Participation gratuite

Inscription souhaitée avant le 08/10/2024 : <https://forms.gle/TL8QG9FutNFm113F9melines.loic@gmail.com>

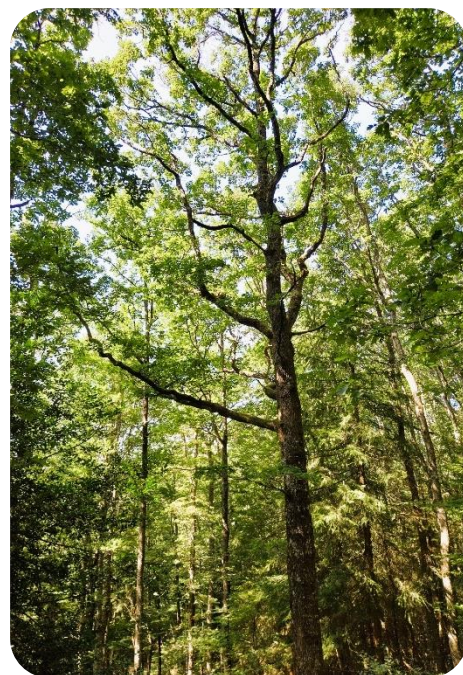



06-86-34-03-96

Rendez-vous

à la Maison Forestière de Combe Falgouze au sein de la Forêt Départementale de la Montagne Noire

Accueil café à partir de **8h30**

Début de la réunion à partir de **9 h**

La Maison Forestière de Combe Falgouze est située sur la commune des Martys (11390)

Coordonnées GPS : 43.401016 , 2.321396

Carte de localisation

